УТВЕРЖДАЮ:

Ректор ДГТУ

_____Б.Ч. Месхи

«22» марта 2019г.

ПАСПОРТ ДОСТУПНОСТИ
объекта социальной инфраструктуры (ОСИ)
№ 1

1. Общие сведения об объекте

1.1. Наименование (вид) объекта Институт технологий (филиал) федерального государственного бюджетного образовательного учреждения высшего образования«Донской государственный технический университет» в г. Волгодонске Ростовской области
1.2. Адрес объекта 347386, Ростовская область, г. Волгодонск, проспект Мира, 16
1.3. Сведения о размещении объекта:
- часть здания 1 и 3этаж, 4248,4 кв. м
- наличие прилегающего земельного участка (нет)
1.4. Год постройки здания 1994г., последнего капитального ремонта нет.
1.5. Дата предстоящих плановых ремонтных работ: текущего нет,
капитального нет

сведения об организации, расположенной на объекте

1.6. Название организации (учреждения) (полное юридическое наименование - согласно Уставу, краткое наименование) Институт технологий (филиал) федерального государственного бюджетного образовательного учреждения высшего образования«Донской государственный технический университет» в г. Волгодонске Ростовской области , Институт технологий (филиал) ДГТУ в г. Волгодонске
1.7. Юридический адрес организации (учреждения) 347386, Ростовская область, г. Волгодонск, проспект Мира, 16
1.8. Основание для пользования объектом (оперативное управление, аренда, собственность) договор безвозмездного пользования
1.9. Форма собственности государственная
1.10. Территориальная принадлежность муниципальная
1.11. Вышестоящая организация (наименование) Донской государственный технический университет, ДГТУ
1.12. Адрес вышестоящей организации, другие координаты 344000, г. Ростов-на-Дону, пл. Гагарина, д.1

2. Характеристика деятельности организации на объекте (по обслуживанию населения)

2.1. Сфера деятельности образование
2.2. Виды оказываемых услуг образовательные услуги
2.3. Форма оказания услуг: на объекте
2.4. Категории обслуживаемого населения по возрасту: взрослые трудоспособного возраста
2.5. Категории обслуживаемых инвалидов: *инвалиды, передвигающиеся на коляске, инвалиды с нарушениями опорно-двигательного аппарата; нарушениями зрения, нарушениями слуха*
2.6. Плановая мощность: посещаемость (количество обслуживаемых в день), вместимость, пропускная способность посещаемость – 485 человек в день
2.7. Участие в исполнении ИПР инвалида, ребенка-инвалида нет

3. Состояние доступности объекта

3.1. Путь следования к объекту пассажирским транспортом Автобусами: №16 (круговой), №51, №22, №25, №26, Маршрутными такси: №23, №23А, №22А, следовать до остановки В-16 (остановка “Улица индустриальная”), перейти улицу Гагарина по регулируемому пешеходному переходу, по пешеходным аллеям дойти до института ИТ (филиал) ДГТУ в г. Волгодонске, адрес Мира 16

наличие адаптированного пассажирского транспорта к объекту нет

3.2. Путь к объекту от ближайшей остановки пассажирского транспорта:

3.2.1. Расстояние до объекта от остановки транспорта 430 м

3.2.2. Время движения (пешком) 4 минуты 30 секунд

3.2.3. Наличие выделенного от проезжей части пешеходного пути (да, нет) да

3.2.4. Перекрестки: регулируемые, со звуковой сигнализацией, таймером

3.2.5. Информация на пути следования к объекту: визуальная

3.2.6. Перепады высоты на пути: да (пересечение проезжей части)

Их обустройство для инвалидов на коляске: да, нет да

3.3. Организация доступности объекта для инвалидов - форма обслуживания <*>

N п/п	Категория инвалидов (вид нарушения)	Вариант организации доступности объекта (формы обслуживания) <*>
1	Все категории инвалидов и МГН	Б
	в том числе инвалиды:	
2	передвигающиеся на креслах-колясках	Б
3	с нарушениями опорно-двигательного аппарата	Б
4	с нарушениями зрения	Б
5	с нарушениями слуха	Б
6	с нарушениями умственного развития	ВНД

<*> Указывается один из вариантов: "А", "Б", "ДУ", "ВНД".

"А" Доступность всех зон и помещений - универсальная

"Б" Доступны специально выделенные участки и помещения

"ДУ" Доступность условная: дополнительная помощь сотрудника, услуги на дому, дистанционно

"ВНД" Не организована доступность

3.4. Состояние доступности основных структурно-функциональных зон

N п/п	Основные структурно-функциональные зоны	Состояние доступности, в том числе для основных категорий инвалидов <**>
1	Территория, прилегающая к зданию (участок)	ДП-В
2	Вход (входы) в здание	ДП-В
3	Путь (пути) движения внутри здания (в т.ч. пути эвакуации)	ДП-В
4	Зона целевого назначения здания (целевого посещения объекта)	ДП-В

5	Санитарно-гигиенические помещения	ДП-В
6	Система информации и связи (на всех зонах)	ДУ
7	Пути движения к объекту (от остановки транспорта)	ДУ

<**> Указывается: ДП-В - доступно полностью всем; ДП-И (К, О, С, Г, У) - доступно полностью избирательно (указать категории инвалидов); ДЧ-В - доступно частично всем; ДЧ-И (К, О, С, Г, У) - доступно частично избирательно (указать категории инвалидов); ДУ - доступно условно, ВНД - временно недоступно.

3.5. Итоговое заключение о состоянии доступности ОСИ: **ДЧ-В**

4. Управленческое решение

4.1. Рекомендации по адаптации основных структурных элементов объекта

N п/п	Основные структурно-функциональные зоны объекта	Рекомендации по адаптации объекта (вид работы) <*>
1	Территория, прилегающая к зданию (участок)	не нуждается
2	Вход (входы) в здание	не нуждается
3	Путь (пути) движения внутри здания (в т.ч. пути эвакуации)	не нуждается
4	Зона целевого назначения здания (целевого посещения объекта)	не нуждается
5	Санитарно-гигиенические помещения	не нуждается
6	Система информации на объекте (на всех зонах)	индивидуальное решение с ТСР
7	Пути движения к объекту (от остановки транспорта)	не нуждается
8	Все зоны и участки	технические решения невозможны

<*> Указывается один из вариантов (видов работ): не нуждается; ремонт (текущий, капитальный); индивидуальное решение с ТСР; технические решения невозможны - организация альтернативной формы обслуживания.

4.2. Период проведения работ _____
в рамках исполнения _____
(указывается наименование документа: программы, плана)
4.3. Ожидаемый результат (по состоянию доступности) после выполнения работ по адаптации _____
Оценка результата исполнения программы, плана (по состоянию доступности)
_____
4.4. Для принятия решения требуется, не требуется (нужное подчеркнуть):
Согласование
_____

Имеется заключение уполномоченной организации о состоянии доступности объекта (наименование документа и выдавшей его организации, дата), прилагается_____

4.5. Информация размещена (обновлена) на Карте доступности субъекта Российской Федерации дата http://kartadostupnosti.ru/ дата 20.03.2018г.

(наименование сайта, портала)

5. Особые отметки

Паспорт сформирован на основании:

1. Анкеты (информации об объекте) от "22" марта 2019 г.
2. Акта обследования объекта: №1 акта _____ от "22" марта 2019 г.
3. Решения Комиссии _____ от "__" _____ 20__ г.

Директор ИТ (филиала) ДГТУ в г. Волгодонске _____ И.В. Столяр
(Должность) (Подпись) (Ф.И.О)

Заведующий хозяйством ИТ (филиала) ДГТУ в г. Волгодонске _____ С.В. Чертинов
(Должность) (Подпись) (Ф.И.О)

УТВЕРЖДАЮ:

Директор ИТ (филиала) ДГТУ
в г. Волгодонске
_____ И.В. Столяр
«22» марта 2019г.

АНКЕТА
(информация об объекте социальной инфраструктуры)
К ПАСПОРТУ ДОСТУПНОСТИ ОСИ
№ 1

1. Общие сведения об объекте

1.1. Наименование (вид) объекта Институт технологий (филиал) федерального государственного бюджетного образовательного учреждения высшего образования«Донской государственный технический университет» в г. Волгодонске Ростовской области
1.2. Адрес объекта 347386, Ростовская область, г. Волгодонск, проспект Мира, 16
1.3. Сведения о размещении объекта:
- часть здания 1 и 3 этаж, 4248,4 кв. м
- наличие прилегающего земельного участка (нет)
1.4. Год постройки здания 1994г., последнего капитального ремонта нет.
1.5. Дата предстоящих плановых ремонтных работ: текущего нет,
капитального нет

сведения об организации, расположенной на объекте

1.6. Название организации (учреждения) (полное юридическое наименование - согласно Уставу, краткое наименование) Институт технологий (филиал) федерального государственного бюджетного образовательного учреждения высшего образования«Донской государственный технический университет» в г. Волгодонске Ростовской области , Институт технологий (филиал) ДГТУ в г. Волгодонске
1.7. Юридический адрес организации (учреждения) 347386, Ростовская область, г. Волгодонск, проспект Мира, 16
1.8. Основание для пользования объектом (оперативное управление, аренда, собственность) договор безвозмездного пользования
1.9. Форма собственности государственная
1.10. Территориальная принадлежность муниципальная
1.11. Вышестоящая организация (наименование) Донской государственный технический университет, ДГТУ
1.12. Адрес вышестоящей организации, другие координаты 344000, г. Ростов-на-Дону, пл. Гагарина, д.1

2. Характеристика деятельности организации на объекте (по обслуживанию населения)

2.1. Сфера деятельности образование
2.2. Виды оказываемых услуг образовательные услуги
2.3. Форма оказания услуг: на объекте
2.4. Категории обслуживаемого населения по возрасту: взрослые трудоспособного возраста
2.5. Категории обслуживаемых инвалидов: *инвалиды, передвигающиеся на коляске, инвалиды с нарушениями опорно-двигательного аппарата; нарушениями зрения, нарушениями слуха*
2.6. Плановая мощность: посещаемость (количество обслуживаемых в день), вместимость, пропускная способность посещаемость – 485 человек в день
2.7. Участие в исполнении ИПР инвалида, ребенка-инвалида нет

3. Состояние доступности объекта для инвалидов и других маломобильных групп населения (МГН)

3.1. Путь следования к объекту пассажирским транспортом следовать до остановки В-16 (остановка “Улица индустриальная”), перейти улицу Гагарина по регулируемому пешеходному переходу, по пешеходным аллеям дойти до института,
наличие адаптированного пассажирского транспорта к объекту нет
3.2. Путь к объекту от ближайшей остановки пассажирского транспорта:
3.2.1. Расстояние до объекта от остановки транспорта 430 м
3.2.2. Время движения (пешком) 4 минуты 30 секунд
3.2.3. Наличие выделенного от проезжей части пешеходного пути (да, нет) да
3.2.4. Перекрестки: регулируемые, со звуковой сигнализацией, таймером
3.2.5. Информация на пути следования к объекту: визуальная
3.2.6. Перепады высоты на пути: да (пересечение проезжей части)
3.3. Вариант организации доступности ОСИ (формы обслуживания) <*> с учетом СП 35-101-2001

N п/п	Категория инвалидов (вид нарушения)	Вариант организации доступности объекта
1	Все категории инвалидов и МГН	Б
	в том числе инвалиды:	
2	передвигающиеся на креслах-колясках	Б
3	с нарушениями опорно-двигательного аппарата	Б
4	с нарушениями зрения	Б
5	с нарушениями слуха	Б
6	с нарушениями умственного развития	ВНД

<*> Указывается один из вариантов: "А", "Б", "ДУ", "ВНД".

4. Управленческое решение (предложения по адаптации основных структурных элементов объекта)

N п/п	Основные структурно-функциональные зоны объекта	Рекомендации по адаптации объекта (вид работы) <*>
1	Территория, прилегающая к зданию (участок)	не нуждается
2	Вход (входы) в здание	не нуждается
3	Путь (пути) движения внутри здания (в т.ч. пути эвакуации)	не нуждается
4	Зона целевого назначения (целевого посещения объекта)	не нуждается
5	Санитарно-гигиенические помещения	не нуждается
6	Система информации на объекте (на всех зонах)	индивидуальное решение с ТСР

7	Пути движения к объекту (от остановки транспорта)	не нуждается
8	Все зоны и участки	технические решения невозможны

<*> Указывается один из вариантов (видов работ): не нуждается; ремонт (текущий, капитальный); индивидуальное решение с ТСР; технические решения невозможны - организация альтернативной формы обслуживания.

Размещение информации на Карте доступности субъекта Российской Федерации согласовано _____ С.В.Чертинов, Заведующий хозяйством ИТ(филиала) ДГТУ в г. Волгодонске ,(8639)23-55-51

(подпись, Ф.И.О., должность; координаты для связи уполномоченного представителя объекта)

Заведующий хозяйством ИТ (филиала) ДГТУ в г. Волгодонске — (Должность)

_____ (Подпись)

С.В. Чертинов (Ф.И.О)

УТВЕРЖДАЮ:

Ректор ДГТУ

Б.Ч. Месхи

22 марта 2019г.

АКТ ОБСЛЕДОВАНИЯ
объекта социальной инфраструктуры
К ПАСПОРТУ ДОСТУПНОСТИ ОСИ
№ 1

г. Волгодонск "22" марта 2019 г.

1. Общие сведения об объекте

1.1. Наименование (вид) объекта Институт технологий (филиал) федерального государственного бюджетного образовательного учреждения высшего образования«Донской государственный технический университет» в г. Волгодонске Ростовской области

1.2. Адрес объекта 347386, Ростовская область, г. Волгодонск, проспект Мира, 16

1.3. Сведения о размещении объекта:

- часть здания 1 и 3этаж, 4248,4 кв. м
- наличие прилегающего земельного участка (нет)

1.4. Год постройки здания 1994г., последнего капитального ремонта нет.

1.5. Дата предстоящих плановых ремонтных работ: текущего нет,
капитального нет

сведения об организации, расположенной на объекте

1.6. Название организации (учреждения) (полное юридическое наименование - согласно Уставу, краткое наименование) Институт технологий (филиал) федерального государственного бюджетного образовательного учреждения высшего образования«Донской государственный технический университет» в г. Волгодонске Ростовской области , Институт технологий (филиал) ДГТУ в г. Волгодонске

1.7. Юридический адрес организации (учреждения) 347386, Ростовская область, г. Волгодонск, проспект Мира, 16

1.8. Основание для пользования объектом (оперативное управление, аренда, собственность) договор безвозмездного пользования

1.9. Форма собственности государственная

1.10. Территориальная принадлежность муниципальная

1.11. Вышестоящая организация (наименование) Донской государственный технический университет, ДГТУ

1.12. Адрес вышестоящей организации, другие координаты 344000, г. Ростов-на-Дону, пл. Гагарина, д.1

2. Характеристика деятельности организации на объекте (по обслуживанию населения)

2.1. Сфера деятельности образование

2.2. Виды оказываемых услуг образовательные услуги

2.3. Форма оказания услуг: на объекте

2.4. Категории обслуживаемого населения по возрасту: взрослые трудоспособного возраста

2.5. Категории обслуживаемых инвалидов: *инвалиды, передвигающиеся на коляске, инвалиды с нарушениями опорно-двигательного аппарата; нарушениями зрения, нарушениями слуха*

2.6. Плановая мощность: посещаемость (количество обслуживаемых в день), вместимость,

пропускная способность посещаемость – 485 человек в день
2.7. Участие в исполнении ИПР инвалида, ребенка-инвалида нет

3. Состояние доступности объекта

3.1. Путь следования к объекту пассажирским транспортом следовать до остановки В-16 (остановка “Улица индустриальная”), перейти улицу Гагарина по регулируемому пешеходному переходу, по пешеходным аллеям дойти до института,
наличие адаптированного пассажирского транспорта к объекту нет
3.2. Путь к объекту от ближайшей остановки пассажирского транспорта:
3.2.1. Расстояние до объекта от остановки транспорта 430 м
3.2.2. Время движения (пешком) 4 минуты 30 секунд
3.2.3. Наличие выделенного от проезжей части пешеходного пути (да, нет) да
3.2.4. Перекрестки: регулируемые, со звуковой сигнализацией, таймером
3.2.5. Информация на пути следования к объекту: визуальная
3.2.6. Перепады высоты на пути: да (пересечение проезжей части)
Их обустройство для инвалидов на коляске: да, нет да
3.3. Организация доступности объекта для инвалидов - форма обслуживания <*>

N п/п	Категория инвалидов (вид нарушения)	Вариант организации доступности объекта (формы обслуживания) <*>
1	Все категории инвалидов и МГН	Б
	в том числе инвалиды:	
2	передвигающиеся на креслах-колясках	Б
3	с нарушениями опорно-двигательного аппарата	Б
4	с нарушениями зрения	Б
5	с нарушениями слуха	Б
6	с нарушениями умственного развития	ВНД

<*> Указывается один из вариантов: "А", "Б", "ДУ", "ВНД".
"А" Доступность всех зон и помещений - универсальная
"Б" Доступны специально выделенные участки и помещения
"ДУ" Доступность условная: дополнительная помощь сотрудника, услуги на дому, дистанционно
"ВНД" Не организована доступность

3.4. Состояние доступности основных структурно-функциональных зон

N п/п	Основные структурно-функциональные зоны	Состояние доступности, в том числе для основных категорий инвалидов <**>
1	Территория, прилегающая к зданию (участок)	ДП-В
2	Вход (входы) в здание	ДП-В
3	Путь (пути) движения внутри здания (в т.ч. пути эвакуации)	ДП-В

4	Зона целевого назначения здания (целевого посещения объекта)	ДП-В
5	Санитарно-гигиенические помещения	ДП-В
6	Система информации и связи (на всех зонах)	ДУ
7	Пути движения к объекту (от остановки транспорта)	ДУ

<**> Указывается: ДП-В - доступно полностью всем; ДП-И (К, О, С, Г, У) - доступно полностью избирательно (указать категории инвалидов); ДЧ-В - доступно частично всем; ДЧ-И (К, О, С, Г, У) - доступно частично избирательно (указать категории инвалидов); ДУ - доступно условно, ВНД - временно недоступно.

3.5. Итоговое заключение о состоянии доступности ОСИ: **ДЧ-В.**

4. Управленческое решение

4.1. Рекомендации по адаптации основных структурных элементов объекта

N п/п	Основные структурно-функциональные зоны объекта	Рекомендации по адаптации объекта (вид работы) <*>
1	Территория, прилегающая к зданию (участок)	не нуждается
2	Вход (входы) в здание	не нуждается
3	Путь (пути) движения внутри здания (в т.ч. пути эвакуации)	не нуждается
4	Зона целевого назначения здания (целевого посещения объекта)	не нуждается
5	Санитарно-гигиенические помещения	не нуждается
6	Система информации на объекте (на всех зонах)	индивидуальное решение с ТСР
7	Пути движения к объекту (от остановки транспорта)	не нуждается
8	Все зоны и участки	технические решения невозможны

<*> Указывается один из вариантов (видов работ): не нуждается; ремонт (текущий, капитальный); индивидуальное решение с ТСР; технические решения невозможны - организация альтернативной формы обслуживания.

4.2. Период проведения работ _____
в рамках исполнения _____
(указывается наименование документа: программы, плана)
4.3. Ожидаемый результат (по состоянию доступности) после выполнения работ
по адаптации _____
Оценка результата исполнения программы, плана (по состоянию доступности)
_____
4.4. Для принятия решения требуется, не требуется (нужное подчеркнуть):

4.4.1. Согласование на Комиссии _____

_____

(наименование Комиссии по координации деятельности в сфере обеспечения доступной среды жизнедеятельности для инвалидов и других МГН)

4.4.2. Согласование работ с надзорными органами (в сфере проектирования и строительства, архитектуры, охраны памятников, другое - указать)

_____

_____

4.4.3. Техническая экспертиза; разработка проектно-сметной документации

4.4.4. Согласование с вышестоящей организацией (собственником объекта)

4.4.5. Согласование с общественными организациями инвалидов

_____

4.4.6. Другое _____

Имеется заключение уполномоченной организации о состоянии доступности объекта (наименование документа и выдавшей его организации, дата), прилагается

_____

_____

4.7. Информация может быть размещена (обновлена) на Карте доступности субъекта Российской Федерации _____

_____

(наименование сайта, портала)

5. Особые отметки

ПРИЛОЖЕНИЯ:

Результаты обследования:

1. Территории, прилегающей к объекту на 2 л.
2. Входа (входов) в здание на 2 л.
3. Путей движения в здании на 2 л.
4. Зоны целевого назначения здания (целевого посещения объекта) на 2 л.

Вариант I - зона обслуживания инвалидов

4. Зоны целевого назначения здания (целевого посещения объекта) на 1 л.

Вариант II - места приложения труда

4. Зоны целевого назначения здания (целевого посещения объекта) на 1 л.

Вариант III - жилые помещения

5. Санитарно-гигиенических помещений на 1 л.
6. Системы информации (и связи) на объекте на 1 л.

Результаты фотофиксации на объекте Приложение №7 на 23 л.

Поэтажные планы, паспорт БТИ, план прилегающей территории Приложение №8 на 2 л.

Другое (в том числе дополнительная информация о путях движения к объекту)

_____

_____

_____

Руководитель рабочей группы
Директор ИТ (филиала) ДГТУ в г. Волгодонске _____ И.В. Столяр
(Должность, Ф.И.О.) (Подпись)

Члены рабочей группы:

Заместитель директора ДТИСР
Администрации г.Волгодонска Дубенцева С.В. _____
(Должность) (Ф.И.О.) (Подпись)

В том числе представители общественных организаций инвалидов :

Председатель местной организации ВОС Жданов В.А. _____
(Должность) (Ф.И.О.) (Подпись)

представители организации, расположенной на объекте

Заведующий хозяйством ИТ (филиала)
ДГТУ в г. Волгодонске Чертинов С.В. _____
(Должность) (Ф.И.О.) (Подпись)

Управленческое решение согласовано "____" _____ 20__ г.
(протокол № 1)
Комиссией (название) _____

Приложение 1
к Акту обследования ОСИ
к паспорту доступности ОСИ
№ 1
от "22" марта 2019 г.

I. Результаты обследования:
1. Территории, прилегающей к зданию (участка)
Институт технологий (филиал) федерального государственного бюджетного образовательного учреждения высшего образования«Донской государственный технический университет» в г. Волгодонске Ростовской области,
347386, Ростовская область, г. Волгодонск, проспект Мира, 16
(наименование объекта, адрес)

N п/п	Наименование функционально-планировочного элемента	Наличие элемента			Выявленные нарушения и замечания		Работы по адаптации объектов	
		есть/нет	N на плане	N фото	Содержание	Значимо для инвалида (категория)	Содержание	Виды работ
1.1	Вход (входы) на территорию	есть	1, 2	1, 2		ДЧ-И (С,Г,У)		
1.2	Путь (пути) движения на территории	есть	1, 3,4, 5	3,4,5		ДП-В		
1.3	Лестница (наружная)	есть	5	7		ДУ		
1.4	Пандус (наружный)	есть	5	8		ДП-В		
1.5	Автостоянка и парковка	нет	5	6		ДП-В		
	ОБЩИЕ требования к зоне	есть				ДП-В		

II. Заключение по зоне:

Наименование структурно-функциональной зоны	Состояние доступности <*> (к пункту 3.4 Акта обследования ОСИ)	Приложение		Рекомендации по адаптации (вид работы) <**> к пункту 4.1 Акта обследования ОСИ
		N на плане	N фото	
1.Путь (пути) движения к зданию на территории	ДП-В			Не нуждается
2.Автостоянка и парковка	ДП-В			Не нуждается

<*> Указывается: ДП-В - доступно полностью всем; ДП-И (К, О, С, Г, У) - доступно полностью избирательно (указать категории инвалидов); ДЧ-В - доступно частично всем; ДЧ-И (К, О, С, Г, У) - доступно частично избирательно (указать категории инвалидов); ДУ - доступно условно, ВНД - недоступно.

<**> Указывается один из вариантов: не нуждается; ремонт (текущий, капитальный); индивидуальное решение с ТСР; технические решения невозможны - организация альтернативной формы обслуживания.

Комментарий к заключению: не нуждается.

Приложение 2
к Акту обследования ОСИ
к паспорту доступности ОСИ
№ 1
от "22" марта 2019 г.

I. Результаты обследования:
2. Входа (входов) в здание
Институт технологий (филиал) федерального государственного бюджетного образовательного учреждения высшего образования«Донской государственный технический университет» в г. Волгодонске Ростовской области,
347386, Ростовская область, г. Волгодонск, проспект Мира, 16
(наименование объекта, адрес)

N п/п	Наименование функционально-планировочного элемента	Наличие элемента			Выявленные нарушения и замечания		Работы по адаптации объектов	
		есть/нет	N на плане	N фото	Содержание	Значимо для инвалида (категория)	Содержание	Виды работ
2.1	Лестница (наружная)	есть	5	7		ДЧ-И (С,Г,У)		
2.2	Пандус (наружный)	есть	5	8		ДП-В		
2.3	Входная площадка (перед дверью)	нет						
2.4	Дверь (входная)	есть	5	9		ДП-В		
2.5	Тамбур	есть	5,6	10,11		ДП-В		
	ОБЩИЕ требования к зоне	есть				ДП-В		

II. Заключение по зоне:

Наименование структурно-функциональной зоны	Состояние доступности <*> (к пункту 3.4 Акта обследования ОСИ)	Приложение		Рекомендации по адаптации (вид работы) <**> к пункту 4.1 Акта обследования ОСИ
		N на плане	N фото	
Лестница (наружная)	ДЧ-И (С,Г,У)			Не нуждается
Пандус (наружный)	ДП-В			
Входная площадка (перед дверью)	ДП-В			
Дверь (входная)	ДП-В			
Тамбур	ДП-В			

<*> Указывается: ДП-В - доступно полностью всем; ДП-И (К, О, С, Г, У) - доступно полностью избирательно (указать категории инвалидов); ДЧ-В - доступно частично всем; ДЧ-И (К, О, С, Г, У) - доступно частично избирательно (указать категории инвалидов); ДУ - доступно условно, ВНД - недоступно.

<**> Указывается один из вариантов: не нуждается; ремонт (текущий, капитальный); индивидуальное решение с ТСР; технические решения невозможны - организация альтернативной формы обслуживания.

Комментарий к заключению: не нуждается.

Приложение 3
к Акту обследования ОСИ
к паспорту доступности ОСИ
№ 1
от "22" марта 2019 г.

I. Результаты обследования:
3. Пути (путей) движения внутри здания
(в т.ч. путей эвакуации)
Институт технологий (филиал) федерального государственного бюджетного образовательного учреждения высшего образования«Донской государственный технический университет» в г. Волгодонске Ростовской области,
347386, Ростовская область, г. Волгодонск, проспект Мира, 16
(наименование объекта, адрес)

N п/п	Наименование функционально-планировочного элемента	Наличие элемента			Выявленные нарушения и замечания		Работы по адаптации объектов	
		есть/нет	N на плане	N фото	Содержание	Значимо для инвалида (категория)	Содержание	Виды работ
3.1	Коридор (вестибюль, зона ожидания, галерея, балкон)	есть	6,7,8,9,10,11	12,13,14,15,16,17		ДП-В		
3.2	Лестница (внутри здания)	есть	14	18		ДЧ-И (С,Г,У)		
3.3	Пандус (внутри здания)	нет						
3.4	Лифт пассажирский (или подъемник)	нет						
3.5	Дверь	есть	7,11,12,15	14,17,19,20,26		ДП-В		
3.6	Пути эвакуации (в т.ч. зоны безопасности)	есть	6,7,8,9,10,11	12,13,14,15,16,17		ДП-В		
	ОБЩИЕ требования к зоне					ДП-В		

II. Заключение по зоне:

Наименование структурно-функциональной зоны	Состояние доступности <*> (к пункту 3.4 Акта обследования ОСИ)	Приложение		Рекомендации по адаптации (вид работы) <**> к пункту 4.1 Акта обследования ОСИ
		N на плане	N фото	
Коридор (вестибюль, зона ожидания, галерея, балкон)	ДП-В			не нуждается
Лестница (внутри здания)	ДЧ-И (С,Г,У)			технические решения невозможны
Дверь	ДП-В			не нуждается
Пути эвакуации (в т.ч. зоны безопасности)	ДП-В			не нуждается

<*> Указывается: ДП-В - доступно полностью всем; ДП-И (К, О, С, Г, У) - доступно полностью избирательно (указать категории инвалидов); ДЧ-В - доступно частично всем; ДЧ-И (К, О, С, Г, У) - доступно частично избирательно (указать категории инвалидов); ДУ - доступно условно, ВНД - недоступно.

<**> Указывается один из вариантов: не нуждается; ремонт (текущий, капитальный); индивидуальное решение с ТСР; технические решения невозможны - организация альтернативной формы обслуживания.

Комментарий к заключению: не нуждается.

Приложение 4(I)
к Акту обследования ОСИ
к паспорту доступности ОСИ
№ 1
от "22" марта 2019 г.

I. Результаты обследования:
4. Зоны целевого назначения здания
(целевого посещения объекта)
Вариант I - зона обслуживания инвалидов
Институт технологий (филиал) федерального государственного бюджетного образовательного учреждения высшего образования«Донской государственный технический университет» в г. Волгодонске Ростовской области,
347386, Ростовская область, г. Волгодонск, проспект Мира, 16
(наименование объекта, адрес)

N п/п	Наименование функционально-планировочного элемента	Наличие элемента			Выявленные нарушения и замечания		Работы по адаптации объектов	
		есть/нет	N на плане	N фото	Содержание	Значимо для инвалида (категория)	Содержание	Виды работ
4.1	Кабинетная форма обслуживания	есть	13,16	21, 28		ДЧ-В		
4.2	Зальная форма обслуживания	есть		27		ДЧ-В		
4.3	Прилавочная форма обслуживания	есть		27		ДЧ-В		
4.4	Форма обслуживания с перемещением по маршруту	нет						
4.5	Кабина индивидуального обслуживания	нет						
	ОБЩИЕ требования к зоне	есть				ДП-В		

II. Заключение по зоне:

Наименование структурно-функциональной зоны	Состояние доступности <*> (к пункту 3.4 Акта обследования ОСИ)	Приложение		Рекомендации по адаптации (вид работы) <**> к пункту 4.1 Акта обследования ОСИ
		N на плане	N фото	
Кабинетная форма обслуживания	ДЧ-В			не нуждается

<*> Указывается: ДП-В - доступно полностью всем; ДП-И (К, О, С, Г, У) - доступно полностью избирательно (указать категории инвалидов); ДЧ-В - доступно частично всем; ДЧ-И (К, О, С, Г, У) - доступно частично избирательно (указать категории инвалидов); ДУ - доступно условно, ВНД - недоступно.

<**> Указывается один из вариантов: не нуждается; ремонт (текущий, капитальный); индивидуальное решение с ТСР; технические решения невозможны - организация альтернативной формы обслуживания.

Комментарий к заключению: не нуждается

Приложение 4(II)
к Акту обследования ОСИ
к паспорту доступности ОСИ
№ 1
от "22" марта 2019 г.

I. Результаты обследования:
4. Зоны целевого назначения здания
(целевого посещения объекта)
Вариант II - места приложения труда
Институт технологий (филиал) федерального государственного бюджетного образовательного учреждения высшего образования«Донской государственный технический университет» в г. Волгодонске Ростовской области,
347386, Ростовская область, г. Волгодонск, проспект Мира, 16
(наименование объекта, адрес)

Наименование функционально-планировочного элемента	Наличие элемента			Выявленные нарушения и замечания		Работы по адаптации объектов	
	есть/ нет	N на плане	N фото	Содержание	Значимо для инвалида (категория)	Содержание	Виды работ
Место приложения труда	нет						

II. Заключение по зоне:

Наименование структурно-функциональной зоны	Состояние доступности <*> (к пункту 3.4 Акта обследования ОСИ)	Приложение		Рекомендации по адаптации (вид работы) <**> к пункту 4.1 Акта обследования ОСИ
		N на плане	N фото	

<*> Указывается: ДП-В - доступно полностью всем; ДП-И (К, О, С, Г, У) - доступно полностью избирательно (указать категории инвалидов); ДЧ-В - доступно частично всем; ДЧ-И (К, О, С, Г, У) - доступно частично избирательно (указать категории инвалидов); ДУ - доступно условно, ВНД - недоступно.

<**> Указывается один из вариантов: не нуждается; ремонт (текущий, капитальный); индивидуальное решение с ТСР; технические решения невозможны - организация альтернативной формы обслуживания.

Комментарий к заключению: технические решения невозможны

Приложение 4(III)
к Акту обследования ОСИ
к паспорту доступности ОСИ
№ 1
от "22" марта 2019 г.

I. Результаты обследования:
4. Зоны целевого назначения здания
(целевого посещения объекта)
Вариант III - жилые помещения
Институт технологий (филиал) федерального государственного бюджетного образовательного учреждения высшего образования«Донской государственный технический университет» в г. Волгодонске Ростовской области,
347386, Ростовская область, г. Волгодонск, проспект Мира, 16
(наименование объекта, адрес)

Наименование функционально-планировочного элемента	Наличие элемента			Выявленные нарушения и замечания		Работы по адаптации объектов	
	есть/ нет	N на плане	N фото	Содержание	Значимо для инвалида (категория)	Содержание	Виды работ
Жилые помещения	нет						

II. Заключение по зоне:

Наименование структурно-функциональной зоны	Состояние доступности <*> (к пункту 3.4 Акта обследования ОСИ)	Приложение		Рекомендации по адаптации (вид работы) <**> к пункту 4.1 Акта обследования ОСИ
		N на плане	N фото	

<*> Указывается: ДП-В - доступно полностью всем; ДП-И (К, О, С, Г, У) - доступно полностью избирательно (указать категории инвалидов); ДЧ-В - доступно частично всем; ДЧ-И (К, О, С, Г, У) - доступно частично избирательно (указать категории инвалидов); ДУ - доступно условно, ВНД - недоступно.

<**> Указывается один из вариантов: не нуждается; ремонт (текущий, капитальный); индивидуальное решение с ТСР; технические решения невозможны - организация альтернативной формы обслуживания.

Комментарий к заключению: не нуждается

Приложение 5
к Акту обследования ОСИ
к паспорту доступности ОСИ
№ 1
от "22" марта 2019 г.

I. Результаты обследования:
5. Санитарно-гигиенических помещений
Институт технологий (филиал) федерального государственного бюджетного образовательного учреждения высшего образования«Донской государственный технический университет» в г. Волгодонске Ростовской области,
347386, Ростовская область, г. Волгодонск, проспект Мира, 16
(наименование объекта, адрес)

)

N п/п	Наименование функционально-планировочного элемента	Наличие элемента			Выявленные нарушения и замечания		Работы по адаптации объектов	
		есть/нет	N на плане	N фото	Содержание	Значимо для инвалида (категория)	Содержание	Виды работ
5.1	Туалетная комната	есть	15	22,23		ДП-В		
5.2	Душевая/ванная комната	нет						
5.3	Бытовая комната (гардеробная)	нет						
	ОБЩИЕ требования к зоне							

II. Заключение по зоне:

Наименование структурно-функциональной зоны	Состояние доступности <*> (к пункту 3.4 Акта обследования ОСИ)	Приложение		Рекомендации по адаптации (вид работы) <**> к пункту 4.1 Акта обследования ОСИ
		N на плане	N фото	
Санитарно-гигиенические помещения	ДП-В			не нуждается

<*> Указывается: ДП-В - доступно полностью всем; ДП-И (К, О, С, Г, У) - доступно полностью избирательно (указать категории инвалидов); ДЧ-В - доступно частично всем; ДЧ-И (К, О, С, Г, У) - доступно частично избирательно (указать категории инвалидов); ДУ - доступно условно, ВНД - недоступно.

<**> Указывается один из вариантов: не нуждается; ремонт (текущий, капитальный); индивидуальное решение с ТСР; технические решения невозможны - организация альтернативной формы обслуживания.

Комментарий к заключению: не нуждается

Приложение 6
к Акту обследования ОСИ
к паспорту доступности ОСИ
№ 1
от "22" марта 2019г.

I. Результаты обследования:
6. Системы информации на объекте
Институт технологий (филиал) федерального государственного бюджетного образовательного учреждения высшего образования«Донской государственный технический университет» в г. Волгодонске Ростовской области,
347386, Ростовская область, г. Волгодонск, проспект Мира, 16
(наименование объекта, адрес)

N п/п	Наименование функционально-планировочного элемента	Наличие элемента			Выявленные нарушения и замечания		Работы по адаптации объектов	
		есть/ нет	N на плане	N фото	Содержание	Значимо для инвалида (категория)	Содержание	Виды работ
6.1	Визуальные средства	есть	5,6,8,10,12, 15,17,	9,10,11, 14,15, 16,17, 19,20, 23,24, 25,26, 27,28, 30		ДП-В		
6.2	Акустические средства	есть	12,18	31,32		ДЧ-И (Г)		
6.3	Тактильные средства	есть	4,6,12, 15,16	9,10,11, 19,21, 23,25, 26,29, 30,31, 33,34		ДП-В		
	ОБЩИЕ требования к зоне							

II. Заключение по зоне:

Наименование структурно-функциональной зоны	Состояние доступности <*> (к пункту 3.4 Акта обследования ОСИ)	Приложение		Рекомендации по адаптации (вид работы) <**> к пункту 4.1 Акта обследования ОСИ
		N на плане	N фото	
Визуальные средства	ДП-В			

<*> Указывается: ДП-В - доступно полностью всем; ДП-И (К, О, С, Г, У) - доступно

полностью избирательно (указать категории инвалидов); ДЧ-В - доступно частично всем; ДЧ-И (К, О, С, Г, У) - доступно частично избирательно (указать категории инвалидов); ДУ - доступно условно, ВНД - недоступно.

<**> Указывается один из вариантов: не нуждается; ремонт (текущий, капитальный); индивидуальное решение с ТСР; технические решения невозможны - организация альтернативной формы обслуживания.

Комментарий к заключению: Системы информации на объекте доступны частично избирательно.

Приложение №7
Результаты фотофиксации
на территории ИТ
(филиала) ДГТУ в г. Волгодонске

Фото 1 Вход (входы) на территорию (Главный вход)

Фото 2 Вход (входы) на территорию (Вход №4)

Фото 3 Путь движения на территории

Фото 4 Путь движения на территории

Фото 5 Путь движения на территории

Фото 6 Автостоянка и парковка

Фото 7 Лестница (наружняя)

Фото 8 Пандус (наружный)

Фото 9 Дверь (входная)

Фото 10 Тамбур

Фото 11 Тамбур

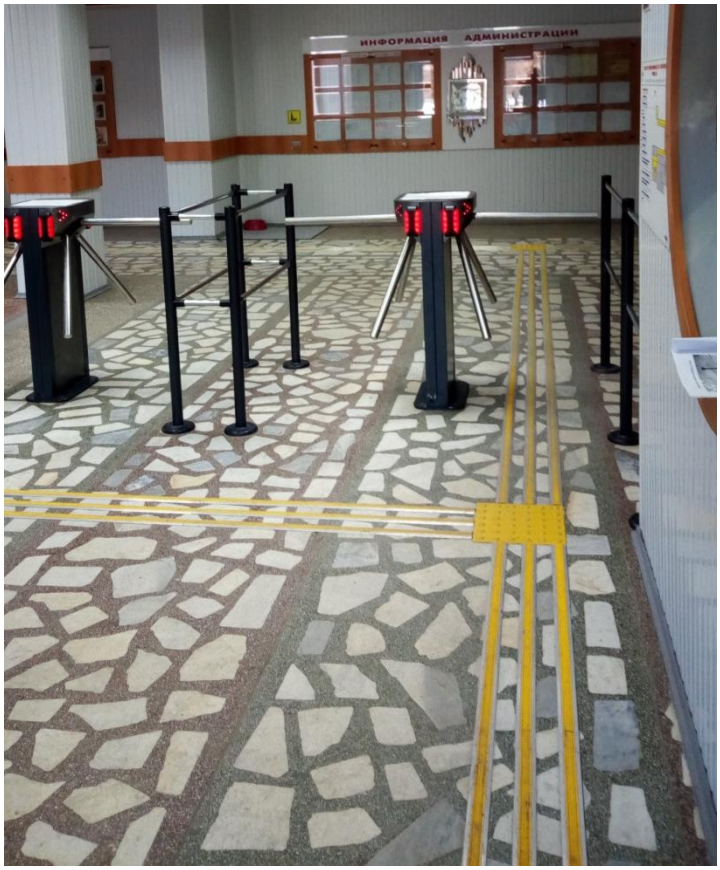

Фото 12 Коридор (вестибюль, зона ожидания)

Фото 13 Коридор (вестибюль, зона ожидания)

Фото 14 Коридор (вестибюль, зона ожидания)

Фото 15 Коридор (вестибюль, зона ожидания)

Фото 16 Коридор (вестибюль, зона ожидания)

Фото 17 Коридор (вестибюль, зона ожидания)

Фото 18 Лестница (внутри здания)

Фото 19 Дверь

Фото 20 Дверь

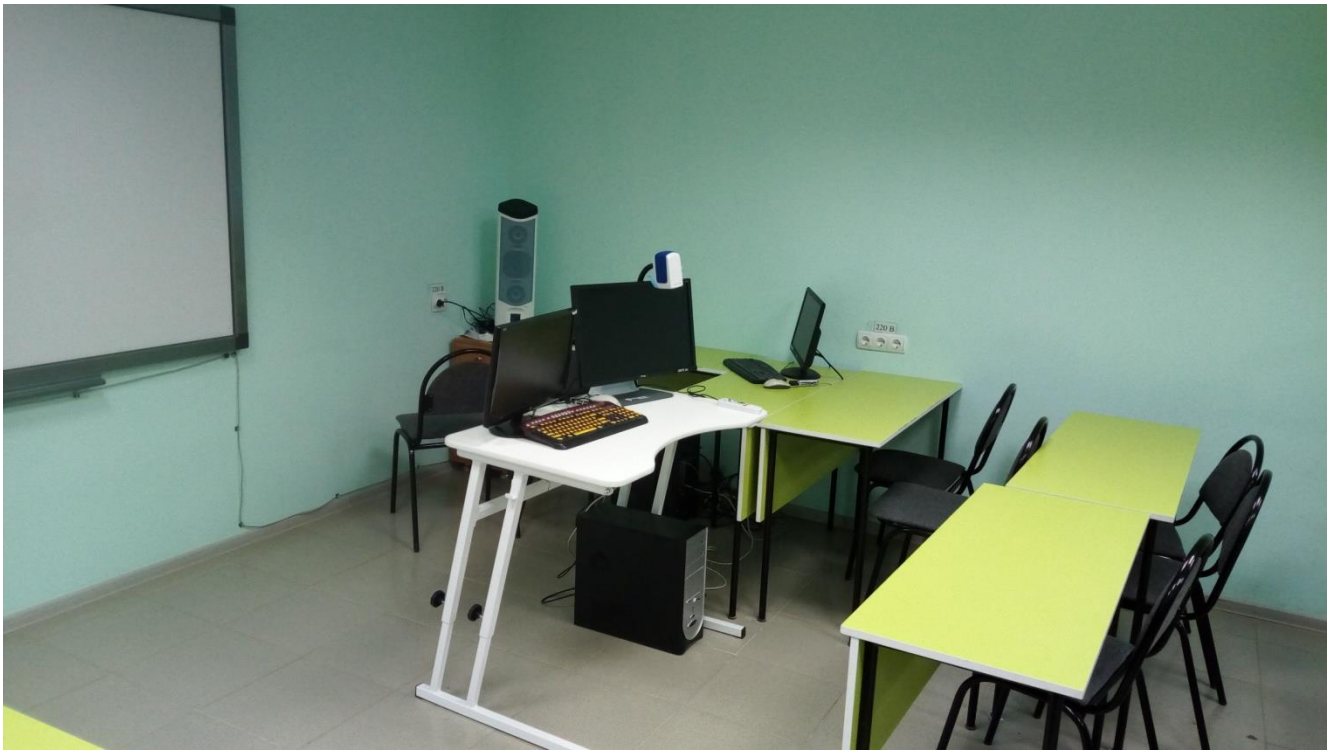

Фото 21 Кабинетная форма обслуживания

Фото 22 Туалетная комната

Фото 23 Туалетная комната

Фото 24 Визуальные средства

Фото 25 Визуальные средства

Фото 26 Визуальные средства

Фото 27 Визуальные средства

Фото 28 Зальная форма обслуживания

Фото 29 Кабинетная форма обслуживания

Фото 30 Тактильные средства, дверь

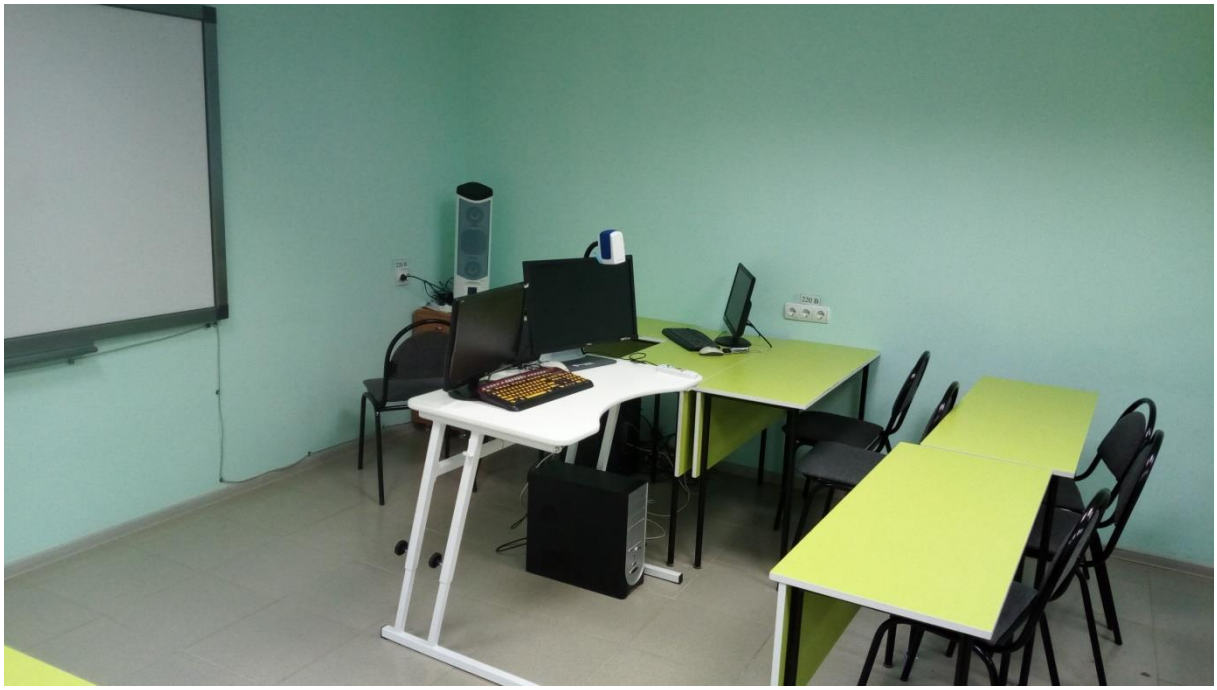

Фото 31 Акустические средства

Фото 32 Акустические средства

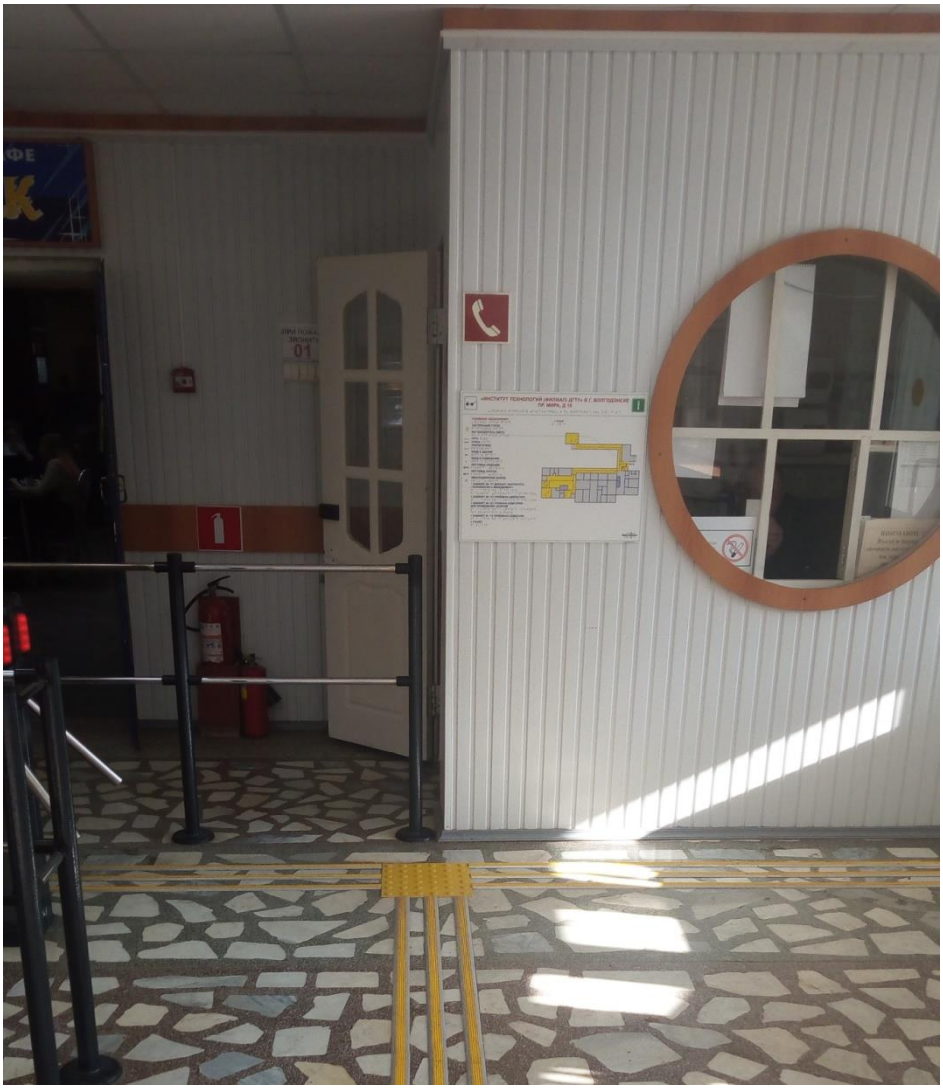

Фото 33 Тактильные средства

Фото 34 Тактильные средства

Приложение №8

План прилегающей территории

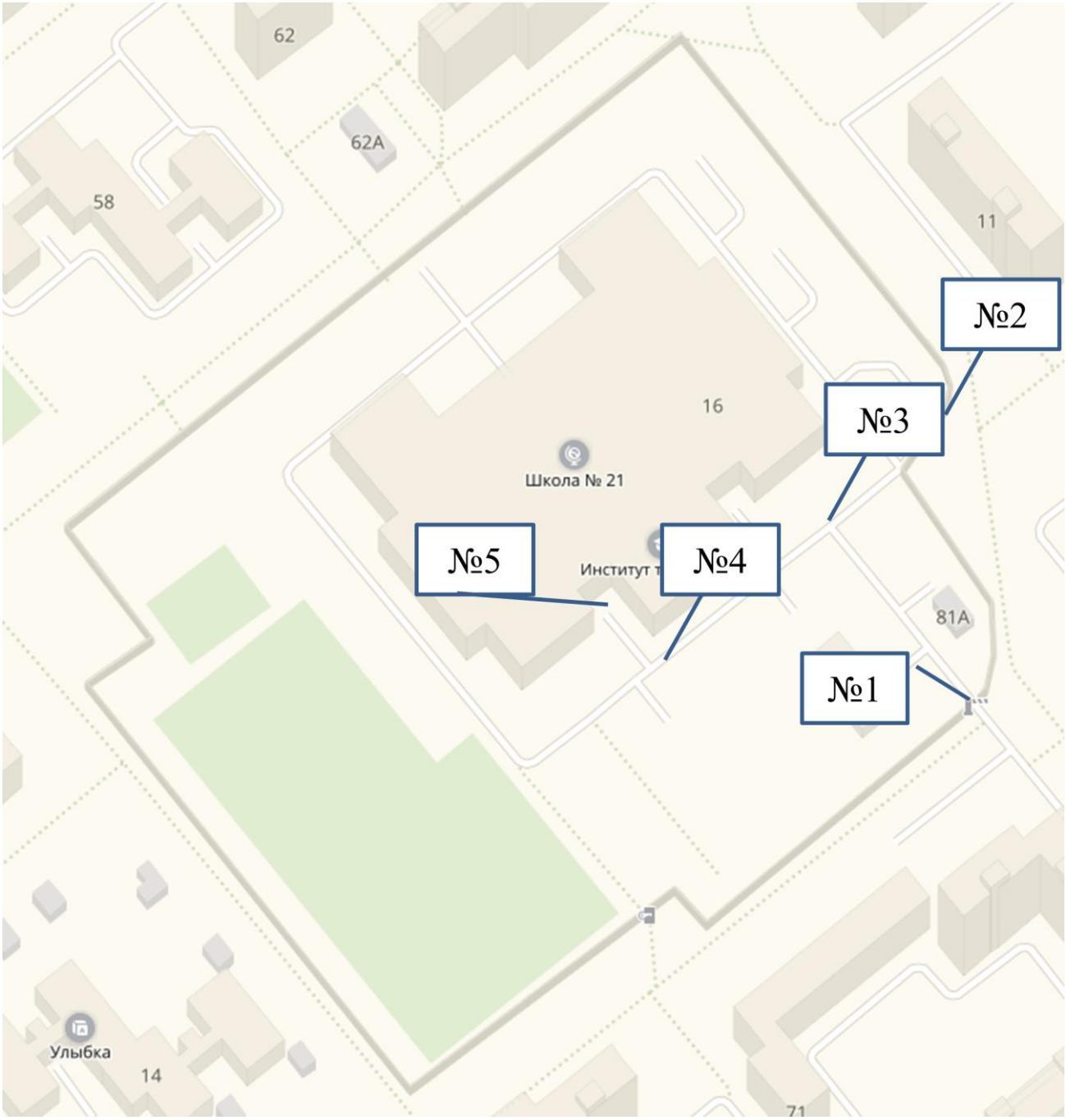
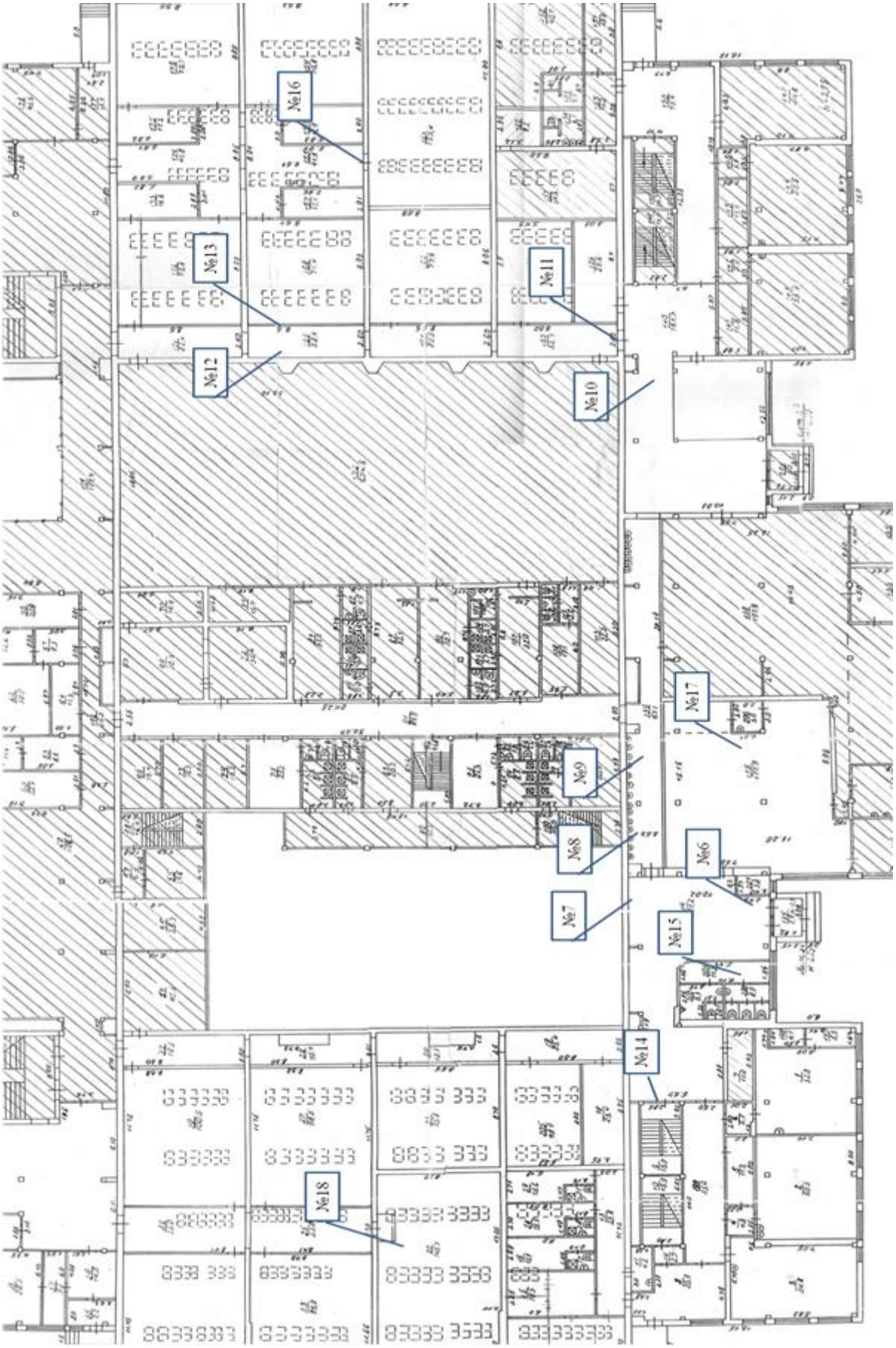
План I этажа